

Legende

- Vorlauf
- Rücklauf

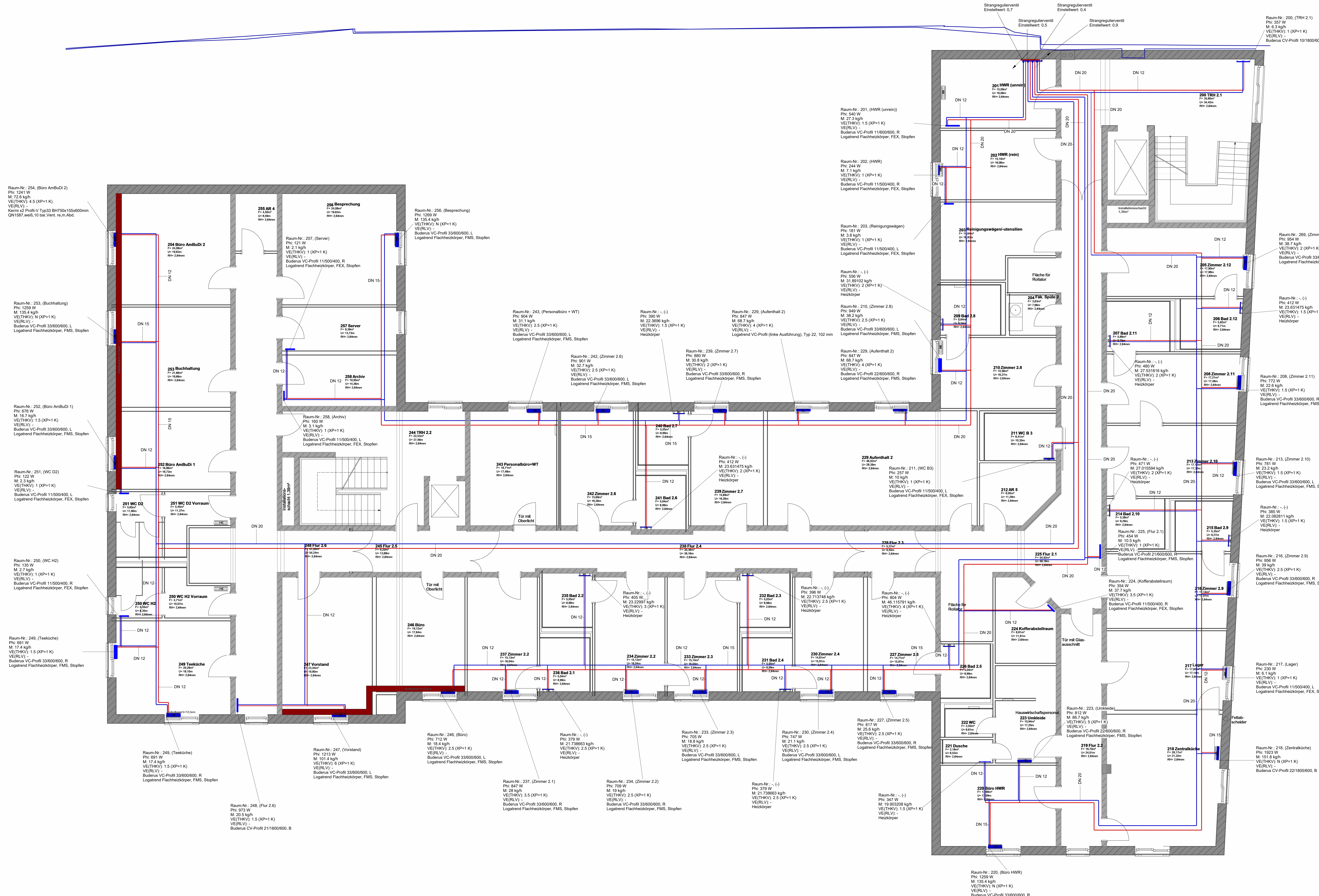

Gegebenheiten vor Ort sowie alle Maße sind am Bau zu prüfen!  
 Abweichungen sind mit der Bauleitung vor der Ausführung rechtzeitig abzusprechen.  
 Bedenken gegen die geplante Ausführung, wie auch Unstimmigkeiten in Plänen und sonstigen Ausführungsunterlagen, sind mit der Bauleitung vor der Ausführung zu klären.

Änderungsvermerke

Index	Datum	Kurzbeschreibung	Gez.

Ausführungsplanung

Projekt	Lebenshilfe Kusel Bahnhofstraße 38 66869 Kusel
Planinhalt	GR_2.OG_Heizung
Bauherr	Dr. Budau GmbH + Co. KG Mackenroder Weg 5-9 55743 Idar-Oberstein
Architekt	Schmeer Ingenieur- und Planungsgesellschaft mbH Neumühlenweg 67 66130 Saarbrücken-Güdingen
Fachplaner	RUM-Plan Hauptstraße 8 55774 Baumholder info@rum-plan.de 06783 5222

Plannummer	H02	Datum	Name
Erstellt		20.09.2022	
Maßstab	1 : 50	Geprüft	
Projektnummer	10722	Datename	Neubau_Lebenshilfe_Kusel.rvt